Scheda progetto

EDIFICIO FARMACEUTICO

CLIENTE:

KEDRION S.p.a.

COMMITTENTE:

KEDRION S.p.a.

PROGETTO:

Indagini strutturali edificio esistente

LUOGO:

Sant'Antimo (NA)

PRESTAZIONI:

Analisi strutturale dell'edificio denominato F21, attraverso indagini documentali e sul campo, al fine di individuare gli interventi necessari a rendere l'edificio conforme alla normativa vigente in materia ed al conseguente ottenimento dei certificati di idoneità statica.

ANNO:

2016
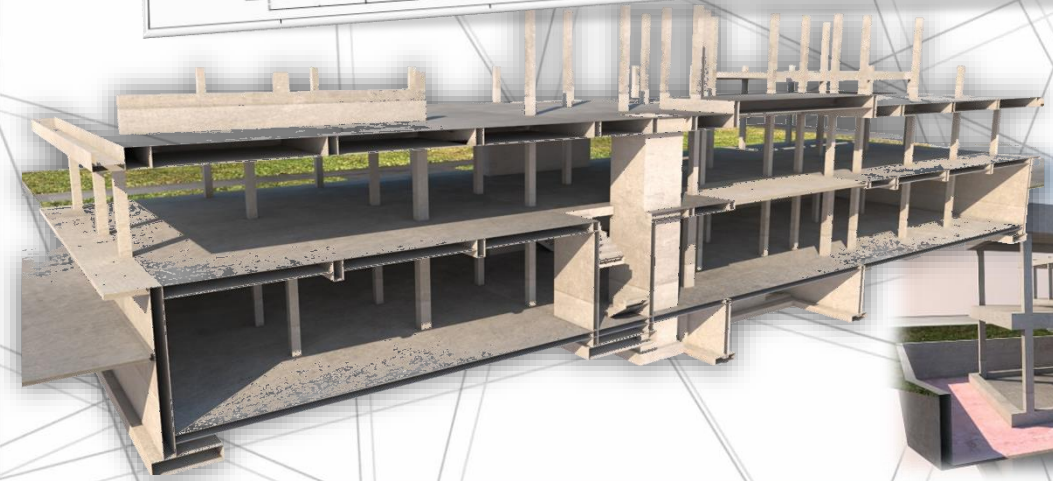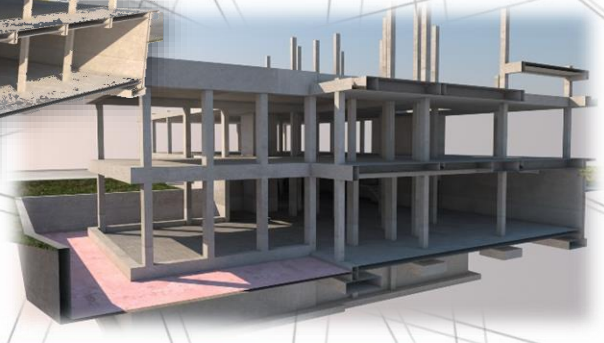
0372-B-16-178-744