

**CLIENTE:**

Studio Dott. Ing. Donata  
Cavinato

**COMMITTENTE:**

Banco di Desio

## PROGETTO:

Ampliamento sede del  
Banco di Desio

**LUOGO:**

Desio, via Risorgimento

## PRESTAZIONI:

Collaborazione alla progettazione strutturale esecutiva.

**ANNO:**

2008 -2009

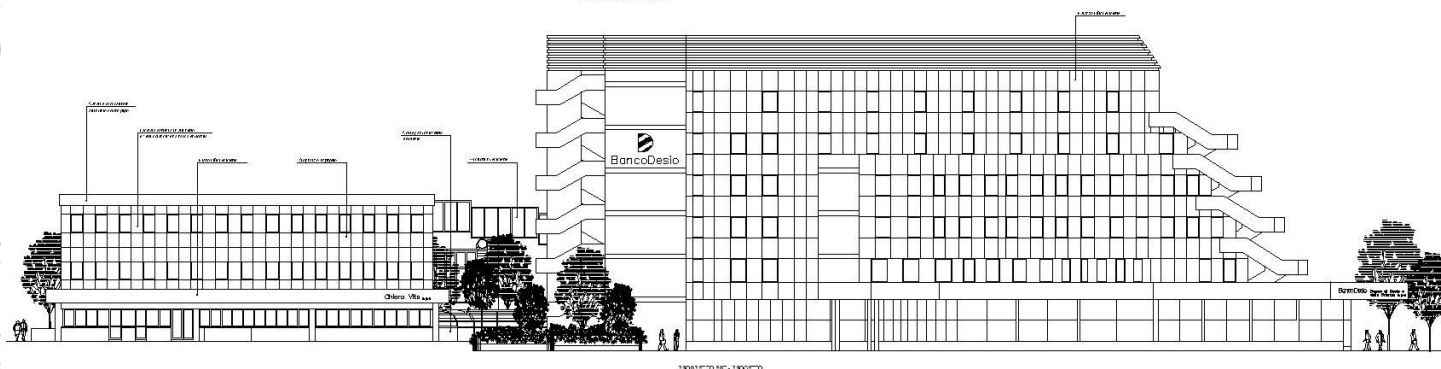
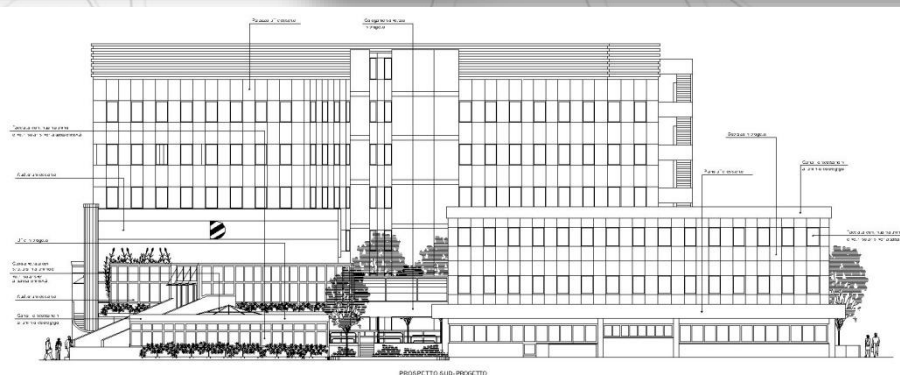
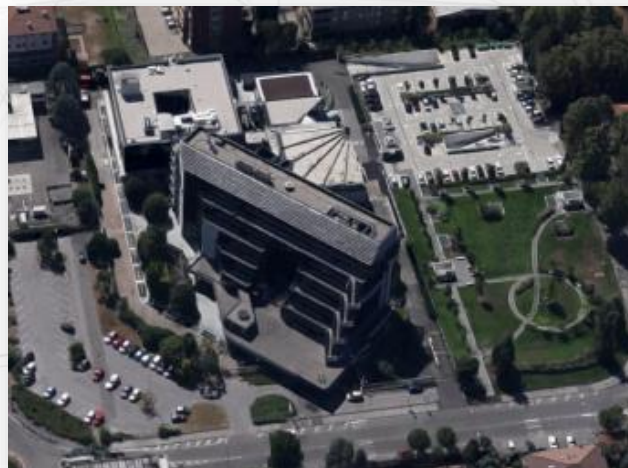

0102-M-09-025-063