

**COMPLESSO RESIDENZIALE**

**CLIENTE:**

Privato

**COMMITTENTE:**

Privato

**PROGETTO:**

Piano di recupero in sanatoria di un complesso di edifici storici tutelati dai beni culturali.

**LUOGO:**

Villa d'Adda

**PRESTAZIONI:**

Espletamento e gestione pratica per l'ottenimento della sanatoria.

Progettazione, D.L. opere architettoniche e strutturali.

**ANNO:**

2008 -2010

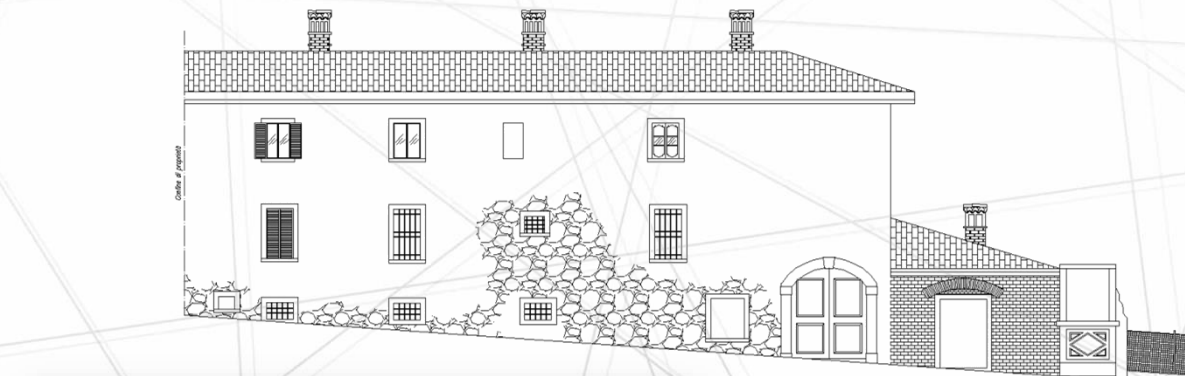

0096-B-10-120-529

Infrastrutture  
 Scuola sportiva  
 Edilizia  
 Urbanistica  
 Turistica  
 Viabilità  
 Servizi  
 Sanitaria  
 Pubbliche  
 Idrauliche  
 Riquadrazione  
 Commercio  
 Depurazione  
 Acque  
 Urbane  
 Ambientali  
 Direzione  
 Industriale  
 Produzione  
 FARMACEUTICA  
 Pianificazione  
 Territoriale  
 Terziario  
 Petrochimico  
 Religiosa  
 Culturale